Arkide

Okondoko
herriaren aldizkaria
#49
2023ko UZTAILA / JULIO

El Txakoli Eguna se celebrará el día 8 de julio en Okondo

Okondo acogerá de nuevo el Txakoli Eguna, en el que se podrá degustar el producto de las bodegas Eukeni Txakoli, Garate, Txakoli Txikubin, Xarmant y Astobiza. Además, contará con la presencia del periodista Dani Alvárez, el padrino de esta edición.

Entre las entidades colaboradoras, se encuentran la Fundación Vital, Eusko Label Bonito del Norte, Arabako Txakolina y el propio Ayuntamiento. La asociación cultural Okondo Begira ha organizado el Txakoli Eguna 2023.

Programación
La jornada comenzará a las 12:00, con la degustación de Txakoli, bonito y hamburguesitas. Mientras tanto, de las 12:30 en adelante, se organizarán juegos infantiles en el Kultur Etxea. El brindis con el padrino será a las 13:00 y, a continuación, sobre las 14:30, tendrá lugar un sorteo de rifas.

Por último, las y los okondoarras disfrutarán de un concierto del grupo 'Más de lo mismo' a partir de las 19:00 de la tarde en las piscinas municipales. Otro año más, los y las vecinas del pueblo podrán disfrutar de un programa completo para celebrar el día tradicional del Txakoli en Okondo.

Uztailaren 8an ospatuko dute Txakolin Jaia Okondon, Dani Alvarez kazetariaren laguntzaz. Egitaraua 12:00etan abiatuko da, txakolin, hegaluze eta hanburgesa txikien dastatzearekin. 12:30ean, haurrentzako jolasak antolatuko dituzte eta, jarraian, 13:00etan, aitabitxiaren topa izango da. Ostean, 14:30ean, zozketa egingo dute eta arratsaldeko 19:00etan 'Más de lo mismo' taldearen kontzertua izango da.

ARRETA TELEFONOAK INDARKERIA MATXISTARI AURRE EGITEKO
TELÉFONOS DE ATENCIÓN CONTRA LA VIOLENCIA MACHISTA

AIARAKO KUADRILLAKO GIZARTE LANGILEA
TRABAJADORA SOCIAL DE LA CUADRILLA DE AYALA
681 084 118
08:00-15:00 Astelehenetik ostiralera **De lunes a viernes**

AIARAKO KUADRILLAKO BERDINTASUN TEKNIKARIA
TÉCNICA DE IGUALDAD DE LA CUADRILLA DE AYALA
686 587 889
08:00-15:00 Astelehenetik ostiralera **De lunes a viernes**

LARRIALDIKO ZERBITZU SOZIALAK
SERVICIOS SOCIALES DE URGENCIA
945 134 444
24 orduz **24 horas**

24 ORDUKO ARRETA TELEFONIKOA
ATENCIÓN TELEFÓNICA 24 HORAS
900 840 111

LARRIALDIAK
URGENCIAS
112

Recursos para atender casos de violencia machista en Okondo

OKONDON INDARKERIA MATXISTARIK EZ!

Desde el 2021, el Ayuntamiento de Okondo cuenta con un servicio de atención directo para casos de violencia machista, con un número de móvil directo, con Whatsapp, para facilitar el acceso a la información y a la atención necesaria de cualquier pesona.

Este servicio funciona de 8:00 a 15:00 y está reforzado por el móvil de la técnica de igualdad, con el mismo horario, y los servicios 24 horas disponibles, tales como servicios sociales de urgencia y el teléfono de atención especializada.

Si necesitas ayuda, o conoces a alguien que la necesite y no sabes cómo ayudar, no dudes en llamar a los números que están disponibles, el servicio es confidencial y gratuito.

Okondoko Udalak indarkeria matxistari aurre egiteko arreta telefonoak ditu. 8:00etatik 15:00ak arte deitu daiteke.

¿Tu negocio no aparece en la revista ARKIDE?

Zure zerbitzu eta produktuak iragarri Okondoko etxe guztietan 20€tik aurrera

Anuncia tus servicios y productos en todas las viviendas de Okondo desde 20€

INFORMAZIOA ESKATU // INFÓRMATE SIN COMPROMISO: **publizitatea@komunika.eus · 688 625 394**

Jolas Txokoetako begiraleentzako prestakuntza

Aurten ere, udalekuetako begiraleek hezkidetzan oinarritutako prestakuntza jasoko dute Berdintasun Sailaren eskutik. Genero ikuspegia udalekuetan ere bermatzeko antolatu dituzte begiraleek jasoko dituzten saioak.

Prestakuntza bi ordukoa izango da eta bertako plangintza landuko da, egin beharreko esku hartze guztiak hezkidetzaileak izateko.

Beste urte betez, helburua Okondoko udalekuetan hezkidetzaren presentzia bermatzea izango da. Begiraleek ahalik eta formakuntza osoena jasoko dute udalekuetan bertako umeen beharrizanei modu egokian erantzun ahal izateko eta genero ikuspegia ere txikienetatik bermatzeko.

Los y las monitoras de las colonias recibirán una formación basada en la coeducación por parte del Departamento de Igualdad.

Kortezarra Komedia film laburren jaialdia uztailaren 13an

Uztailaren 13an Kortezarra Komedia Film laburren jaialdia egongo da Okondoko igerilekuetan. Aire zabaleko zinemaz gozatzeko aukera eskainiko dute.

Zinema Okondoko igerilekuetan izango da; baina, euria egiten badu, herriko pilotalekura aldatuko dute ekintza. Komediazko film laburrak eskainiko dituzte publiko zabalarentzat, eta aire zabalean ikusteko aukera izango dute ikusleek. Kortezarra jaialdiaren komediazko saila da proiektatuko dutena.

Uztailaren 13an, gaueko 22:00etan hasiko da emanaldia. Aurten ere, jaialdiak Arabako hainbat herritako plazak zein herriko txokoak girotuko ditu udan zehar, gau paregabea igarotzeko aukera emanez.

Kortezarra Komedia tomará Okondo el día 13 de julio a las 22:00 de la noche. La emisión sera en las piscinas municipales.

Aurtengo jaietako pregoilariak hautatzeko bozketa

"Zure ustez, nor edo nortzuk izango lirateke jaietako pregoilari onenak?" galderari erantzuteko aukera izango dute okondoarrek uda honetan. Izan ere, San Bartolome jaien pregoilariak izango diren herritarrak eta elkarteak bozkatzeko deialdia luzatu du Udalaren Kultura arloak.

Bozkatzeko epea uztailaren 20an amaituko da eta bi aukera egongo dira: aurrez aurre egitea, udaletxean edo udal liburutegian, edo telematikoki, okondokoliburutegia@gmail.com helbide elektronikora idatzita. Aurtengo San Bartolome jaiak abuztuaren 22tik 25era bitartean izango dira, eta bertan antolatuko diren ekintzak hurrengo aldizkarian iragarriko dira.

Votación popular para escoger el pregonero/a de las fiestas de San Bartolomé, hasta el 20 de julio en la biblioteca y ayuntamiento.

WhatsApp municipal

Si quieres informarte de la actualidad de Okondo, escribe un mensaje de WhatsApp al 678 17 66 82.

AGENDA

UZTAILA

7

AQUAGYM

Sesiones de Aquagym los días 7, 14, 21 y 28

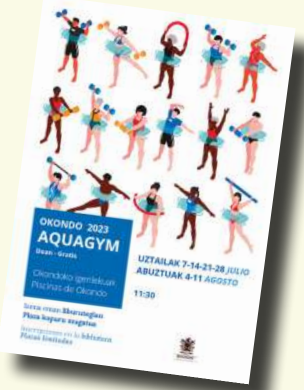

8

TXAKOLIN JAIA

Degustación de Txakoli, bonito y hamburguesitas

12:00

13

KORTEZARRA KOMEDIA

Film laburren jaialdia

Igerilekuak, 22:00

KO
MU
NI-
KA
FAK
TO-
RIA

Bisitatu gure webgune berria!

¡Visita la nueva página web!

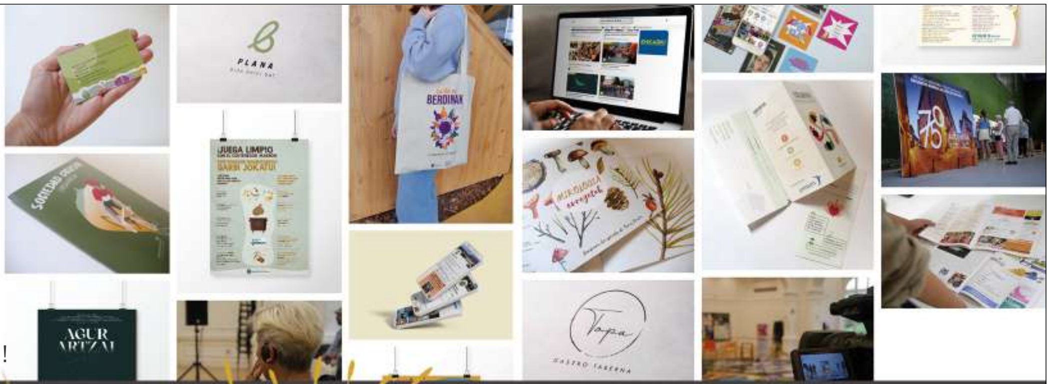

www.komunika.eus

FAKTORIAN/ Laudioko industrialdea 4-8 · **komunika@aiaraldea.eus** · 946 56 85 54 · @komunika.eus